Социальная программа “Боевая слава”

Миссия

Создать цифровую платформу для того, чтобы сохранить и преумножить Память о героях Великой Отечественной войны в **каждой** семье
История семьи – бесценна.

Видение

«Живая сеть» фронтовых писем, фотографий и документов, объединяющая миллионы потомков Победителей по всему миру
Цифровая история – бессмертна.

Цель

Сохранить и передать нашим детям огонь, пылавший в сердцах поколения Победителей

Задачи

- **Сохранение памяти /** Формирования электронного банка документов личного происхождения, содержащих информацию о героях Великой Отечественной войны - фронтовых писем, фотографий, дневников, мест захоронений и т.д.
- **Преумножение памяти /** Развитие технологий обработки фронтовых писем, фотографий и других архивных документов для привязки их к карте боевых действий и формирования «больших данных» из упоминаний других героев, вех боевого пути, мест боевой славы, сражений и т.д.
- **Обучение молодого поколения /** Вовлечение поколения правнуков Победителей в изучение истории своей семьи, своей страны через создание «живых историй» героев Великой Отечественной войны в историческом контексте
- **Развитие волонтерского движения /** Участие в формировании сообщества для решения актуальных задач сохранения и преумножения памяти о событиях Великой Отечественной войны (например, сканирование и распознавание текста фронтовых писем, находящихся в краеведческих музеях)
- **Создание площадки общения /** Технологическая и информационная поддержка общественных движений и инициатив, деятельность которых способствует достижению целей программы

Адреса

- Портал боевой славы: boevayaslava.ru
- Блог проекта: boevayaslava.ru/blog/
- ВКонтакте: https://vk.com/battle.glory
- Facebook: https://www.facebook.com/groups/battle.glory

Направления работы

Технологическое направление

Команда проекта разработала “Портал боевой славы” - уникальный информационный ресурс, электронный банк документов, привязанных к карте боевых действий:

боевая-слава.рф

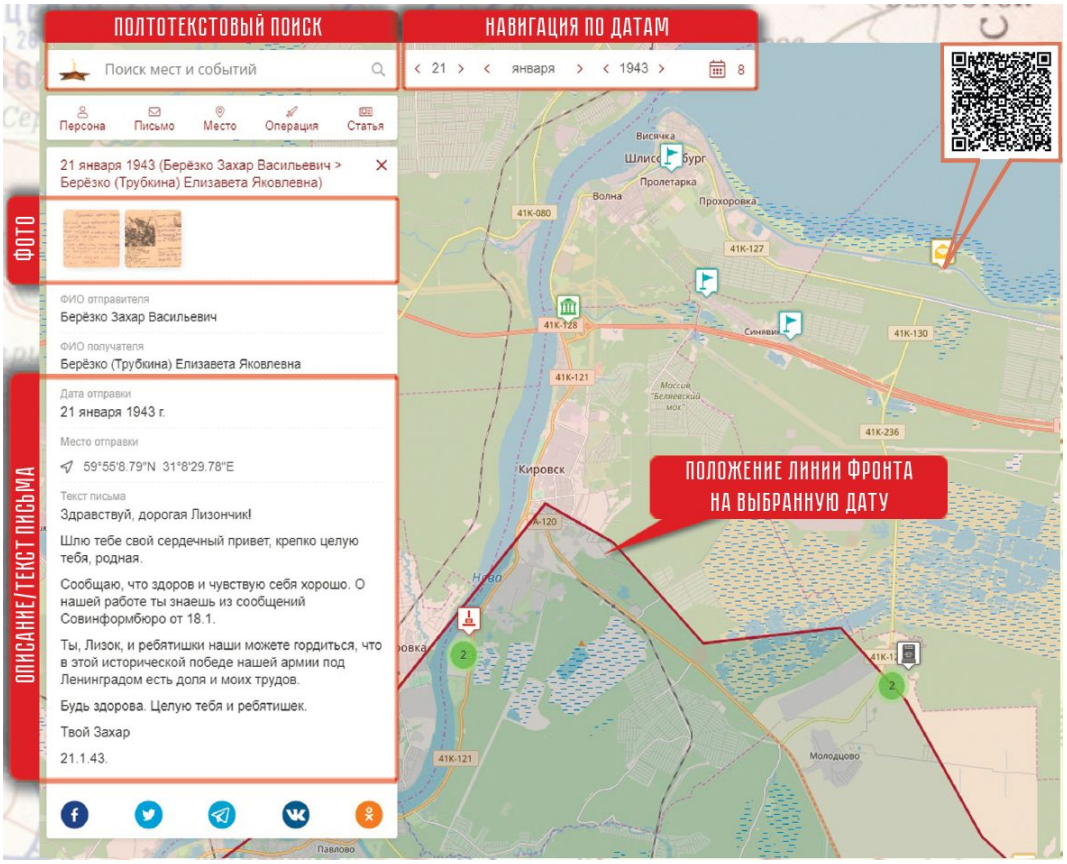

- читай фронтовые письма героев Великой Отечественной войны онлайн
- загружай фронтовые письма и подключайся к созданию «живой сети» писем
- установи по документам, где твой прадед нашел минутку между боями, чтобы написать письмо
- пройди боевой путь своего прадеда по карте боевых действий
- открой для своей семьи, что писали однополчане про твоего деда

Каждый сможет погрузиться в контекст событий и прочитать эмоции героя-автора письма между строк.

В блоге проекта регулярно публикуются «живые истории» героев:

- Когда медаль дороже ордена: почему майор Берёзко Захар Васильевич, замполит 120 миномётного полка, больше всех своих орденов гордился медалью за оборону Ленинграда?
- «Мама, выполняю твой наказ и буду мстить за папу!»: история сразу двух героев Великой Отечественной войны – красноармейца Кутепова Гавриила Андреевича и его сына, гвардии капитана Кутепова Михаила Гавриловича

Воспитательное направление

Команда проекта «Боевая слава» проводит для школьников страны:

- **Уроки памяти и славы.** На уроках детям рассказывают «живые истории» героев Великой Отечественной войны и учат, в каких онлайн-архивах найти информацию о своих прадедах.

- **Школу боевой славы** – развернутые и интенсивные курсы занятий для старшеклассников. В течение двух дней ребята в группах учатся читать фронтовые письма, находить героев в онлайн-архивах, анализировать информацию и выделять важные детали, привязывать послания к карте боевых действий и фактически проходить по карте фронтовой путь предка. В конце Школы дети рассказывают «живую историю» героя, которую они восстановили по его фронтовым письмам и архивным документам.

- **Выезд боевой славы** – школьники выезжают на места сражений и сами проходят по боевому пути героев Великой Отечественной войны по сценарию, основанному на реальных событиях. Например, по фронтовым письмам и журналам боевых действий 120 минометного полка авторы проекта реконструировали события Синявинской наступательной операции августа-октября 1942 года. Активисты Российского движения школьников Санкт-Петербурга 15 сентября 2019 побывали на Синявинских высотах, где прошли и прочувствовали атмосферу Великой Отечественной войны.

Медийное направление

В мае 2019 года совместо с RT команда проекта подготовила и выпустила серию роликов, в которых Лидеры России читают фронтовые письма своих дедов и прадедов:

- гвардии старший лейтенант **Помогалов** Георгий Николаевич (читает внук Константин Михайлик) https://www.instagram.com/p/Bw94oCHAsNO/
- красноармеец **Кутепов** Гавриил Андреевич и его сын, гвардии капитан **Кутепов** Михаил Гаврилович (читает правнучка Елена Лукашина) https://www.instagram.com/p/BxE68xuA_DP/
- капитан **Овчинников** Константин Михайлович (читает внук Антон Пахомов) https://www.instagram.com/p/BxKZFzwAibQ/
- майор **Берёзко** Захар Васильевич (читает внук Борис Изюмов) https://www.instagram.com/p/BxPIR3DgMls/

Уникальная социальная ценность проекта

– через Портал боевой славы, через формирование «живой сети» фронтовых писем каждый посетитель может не только загрузить и сохранить историю своей семьи, но и дать возможность другим семьям получить документы и свидетельства о своих героях Великой Отечественной войны, о которых они не догадывались (фотографии однополчан, упоминание в чужих письмах об обстоятельствах быта, смерти).
Это может быть та самая весточка, которую родственники ждут многие десятилетия.

О проекте

Проект «Боевая слава» родился в рамках задания "Сердце лидера" победителя конкурса Лидеры России 2019 года Бориса Изюмова. После конкурса проект продолжает развиваться, к команде проекта присоединяются новые участники из числа «Лидеров России». Будем рады видеть в наших рядах энергичных соратников, готовых работать с нами над реализацией поставленных задач или возглавить свои собственные направления работы!

Планы проекта «Боевая слава» на 2020 год

- совершенствовать Портал боевой славы
- масштабировать на Федеральный уровень воспитательные занятия
- развивать сотрудничество с российскими общественными военно-патриотическими и волонтерскими организациями

Контактная информация

- **Борис Изюмов,** победитель конкурса Лидеры России 2-го сезона (руководитель социальной программы "Боевая слава") | ВК | FB | email: bdi@boevayaslava.ru
- **Дмитрий Юрьев,** победитель конкурса Лидеры России 1-го сезона | FB